

- Bodemonderzoek
- Bodemsanering
- Milieuvergunningen

Bezoekadres: Barkstraat 5 Raalte
Postbus 253, 8100 AG
Tel: 0572-360998
E-mail: info@hunneman-milieu.nl
IBAN/rek.nr NL 69 RABO 0142997862
K.v.K. Zwolle 05064200

De Bunte Projecten BV
T.a.v. de heer I.Doppenberg
Postbus 8029
6710 AA EDE

Ons kenmerk: 240872/sh01
Uw kenmerk: -
Contactpersoon: dhr. J.A.G. Hunneman
Onderwerp: Grondwateronderzoekseptember 2024
Groenestraat Lienden

Raalte,
11 november 2024

Bijlagen:

- Toetsingsblad en analysecertificaat;
- Boorstaat.

Geachte heer Doppenberg,

Hierbij ontvangt u de resultaten van het uitgevoerde **grondwateronderzoek** ter plaatse van de nieuwbouwlocatie aan de Groenestraat te Lienden [*Lienden L 2223*].

1. Aanleiding en doel

Het onderzoek is uitgevoerd naar aanleiding van een melding van een omwonende dat de bodem ter plaatse van de nieuwbouwlocatie mogelijk verontreinigd is. Het onderzoek heeft tot doel het vaststellen van de actuele bodemkwaliteit.

2. Uitgevoerde werkzaamheden

Het veldonderzoek is uitgevoerd op 13 september 2024 door de gecertificeerde medewerker dhr. J. Postma van Hunneman Milieu-Advies Raalte BV. De bodem is visueel geïnspecteerd op de aanwezigheid van verontreinigingskenmerken. Hierbij zijn zintuiglijk geen verontreinigingen waargenomen. Ter verificatie van de bodemkwaliteit plaatse is een controlepeilbuis (M-01) geplaatst en bemonsterd. De zuurgraad (pH), de elektrische geleidbaarheid (EC) en de troebelheid (NTU) van het grondwater zijn in het veld gemeten. De situering van de controlepeilbuis is weergegeven in figuur 1.

Figuur 1: situering controlepeilbuis

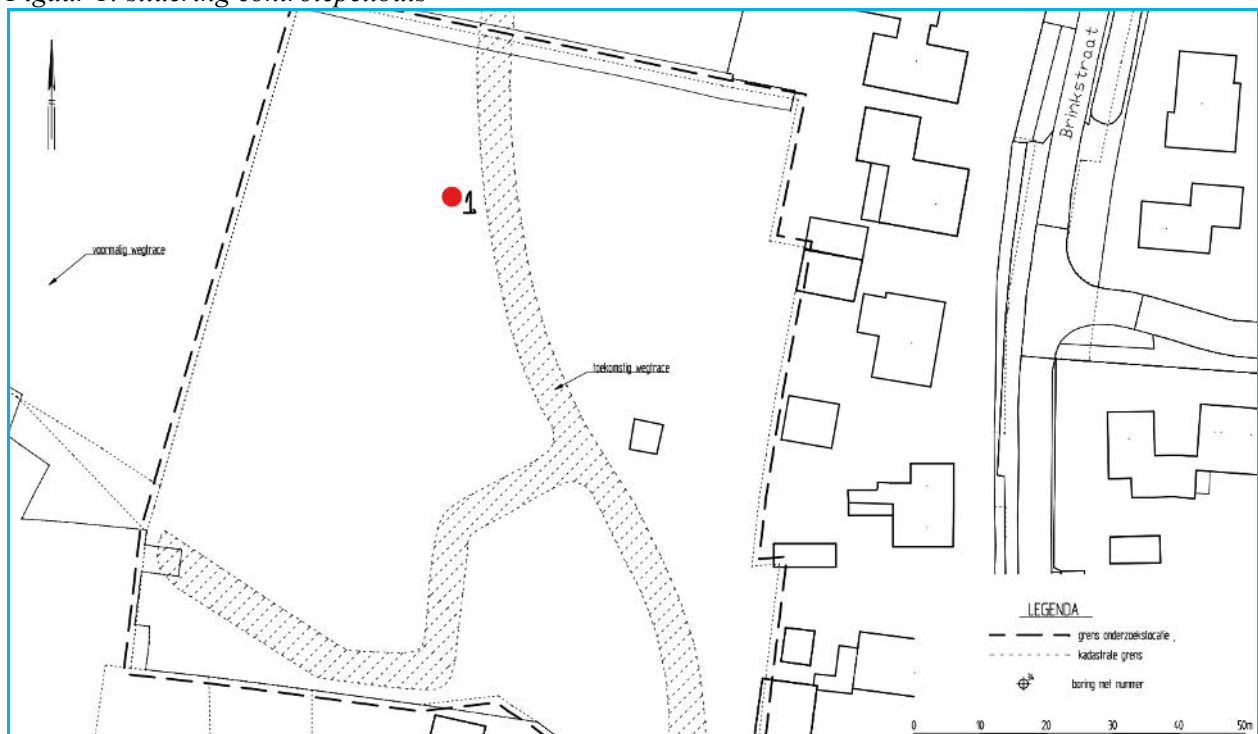

3. Resultaten laboratoriumonderzoek

De grondwatermonsters zijn geanalyseerd op het standaard NEN-pakket voor grondwater. De analyses zijn uitgevoerd door een door de RvA geaccrediteerd laboratorium, welke door het Ministerie van Infrastructuur en Milieu is erkend om analyses uit te voeren conform AS-3000 en AP-04. Het analysecertificaat van het laboratorium is opgenomen in de bijlage. De resultaten van de analyses zijn weergegeven in tabel 1.

Tabel 1: analysesresultaten grondwater en toetsing

	analysesresultaten (µg/l)	toetsingswaarden (µg/l)		
		S-waarde	½(S+I)	I-waarde
peilbuis	M-01			
filter (m-mv)	0,9-1,9			
grondwater m-mv	0,4			
pH	6,7			
EC (µs/cm)	710			
Troebelheid (NTU)	18			
zware metalen				
arseen	52••	10	35	60
barium	98•	50	337,5	625
cadmium	<	0,4	3,2	6
chrom	<	1	15,5	30
kobalt	<	20	60	100
koper	<	15	45	75
kwik	<	0,05	0,17	0,30
lood	<	15	45	75
molybdeen	<	5	152,5	300
nikkel	<	15	45	75
zink	<	65	432,5	800
vluchtige aromaten				
benzeen	<	0,2	15,1	30
tolueen	<	7	503,5	1000
ethylbenzeen	<	4	77	150
xylenen (som)	<	0,2	35,1	70
styreen	<	6	153	300
naftaleen	<	0,1	35	70
gechloreerde koolwaterstoffen				
1,1-dichloorethaan	<	7	453,5	900
1,2-dichloorethaan	<	7	203,5	400
1,1-dichlooretheen	<	0,01	5	10
cis 1,2-dichlooretheen	<	0,01	10	20
trans 1,2-dichlooretheen	<	0,01	10	20
dichloormethaan	<	0,01	500	1000
dichloorpropanen	<	0,8	40,4	80
tetrachlooretheen (per)	<	0,01	20	40
tetrachloormethaan (tetra)	<	0,01	5	10
1,1,1-trichloorethaan	<	0,01	150	300
1,1,2-trichloorethaan	<	0,01	65	130
trichlooretheen (tri)	<	24	262	500
trichloormethaan (chloroform)	<	6	203	400
vinylchloride	<	0,01	2,5	5
minerale olie	<	50	325	600
bromoform	<	#	315	630
Toelichting bij tabel: • : overschrijding van de streefwaarde < : geen overschrijding detectiegrens en/of streefwaarde •• : overschrijding van de tussenwaarde # : geen toetsingswaarde voor gegeven ••• : overschrijding interventiewaarde - : niet geanalyseerd				

4. Conclusies

In het grondwater is licht verhoogd gehalten aan barium en een matig verhoogd gehalte aan arseen. De aangetoonde gehalten overschrijden de streefwaarden, maar blijven beneden de signaleringswaarden.

De visuele waarnemingen en de analysesresultaten geven geen aanleiding voor nader onderzoek.

Wij vertrouwen erop hiermee aan uw opdracht te hebben voldaan.

Met vriendelijke groet,
 Hunneman Milieu-Advies Raalte BV

J.A.G. Hunneman

BIJLAGEN

Project	240872-MON. Groenstraat Lienden.						
Certificaten	1802005						
Toetsing	T.13 Beoordeling kwaliteit van grondwater volgens Wbb						
Toetsversie	TerraIndex 2.2.0			Toetsdatum: 9 November 2024 16:25			

Monsterreferentie	8422576						
Monsteromschrijving	peilbuis, M-01-1: 90-190						
Analyse	Eenheid	Analyseseres.		Toetsoordeel	S	T	I

Metalen ICP-MS (opgelost)

arsen (As)	µg/l	52		1.5 T	10	35	60
barium (Ba)	µg/l	98		2.0 S	50	337.5	625
cadmium (Cd)	µg/l	< 0.2		-	0.4	3.2	6
chrom (Cr)	µg/l	< 1		-	1	15.5	30
kobalt (Co)	µg/l	< 2		-	20	60	100
koper (Cu)	µg/l	< 2		-	15	45	75
Kwik (Hg) (niet vluchtig)	µg/l	< 0.05		-	0.05	0.175	0.3
lood (Pb)	µg/l	< 2		-	15	45	75
molybdeen (Mo)	µg/l	< 2		-	5	152.5	300
nikkel (Ni)	µg/l	3.7		-	15	45	75
zink (Zn)	µg/l	13		-	65	432.5	800

Minerale olie

minerale olie (florisil clean-up)	µg/l	< 50		-	50	325	600
-----------------------------------	------	------	--	---	----	-----	-----

Vluchtige aromaten m.b.v. GC-MS

benzeen	µg/l	< 0.2		-	0.2	15.1	30
ethylbenzeen	µg/l	< 0.2		-	4	77	150
naftaleen	µg/l	< 0.02		-	0.01	35.005	70
o-xyleen	µg/l	< 0.1		-			
styreen	µg/l	< 0.2		-	6	153	300
tolueen	µg/l	< 0.2		-	7	503.5	1000
xyleen (som m+p)	µg/l	< 0.2		-			

Sommaties aromaten

som xylenen	µg/l	0.2		-	0.2	35.1	70
-------------	------	-----	--	---	-----	------	----

Vluchtige chlooralifaten m.b.v. GC-MS

1,1,1-trichloorethaan	µg/l	< 0.1		-	0.01	150.005	300
1,1,2-trichloorethaan	µg/l	< 0.1		-	0.01	65.005	130
1,1-dichloorethaan	µg/l	< 0.2		-	7	453.5	900
1,1-dichlooretheen	µg/l	< 0.1		-	0.01	5.005	10
1,1-dichloorpropaan	µg/l	< 0.2		-			
1,2-dichloorethaan	µg/l	< 0.2		-	7	203.5	400
1,2-dichloorpropaan	µg/l	< 0.2		-			
1,3-dichloorpropaan	µg/l	< 0.2		-			
cis-1,2-dichlooretheen	µg/l	< 0.1		-			
dichloormethaan	µg/l	< 0.2		-	0.01	500.005	1000
monochlooretheen (vinylchlori	µg/l	< 0.2		-	0.01	2.505	5
tetrachlooretheen	µg/l	< 0.1		-	0.01	20.005	40
tetrachloormethaan	µg/l	< 0.1		-	0.01	5.005	10
trans-1,2-dichlooretheen	µg/l	< 0.1		-			
trichlooretheen	µg/l	< 0.2		-	24	262	500
trichloormethaan	µg/l	< 0.2		-	6	203	400

Sommaties

som C+T dichlooretheen	µg/l	0.1		-	0.01	10.005	20
som dichloorpropanen	µg/l	0.4		-	0.8	40.4	80

Vluchtige gehalogeneerde alifaten - divers

tribroommethaan (bromoform	µg/l	< 0.2		@			630
----------------------------	------	-------	--	---	--	--	-----

Toetsoordeel monster 8422576:	Overschrijding Tussenwaarde
-------------------------------	-----------------------------

Legenda	
@	Geen toetsoordeel mogelijk
-	<= Streefwaarde
x S	x maal Streefwaarde
x T	x maal Tussenwaarde
N.B.	De vermelde tussenwaarde is door Eurofins berekend

Hunneman Milieu-Advies
T.a.v. de heer J.A.G. Hunneman
Barkstraat 5
8102GV RAALTE

Uw kenmerk : 240872-MON. Groenstraat Lienden.
Ons kenmerk : Project 1802005
Validatieref. : 1802005 certificaat_v1
Opdrachtverificatiecode: ZQGC-RBFT-LBNG-GSNB
Bijlage(n) : 2 tabel(len) + 2 bijlage(n)

Amsterdam, 19 september 2024

Hierbij zend ik u de resultaten van het laboratoriumonderzoek dat op uw verzoek is uitgevoerd in de door u aangeboden monsters.

De resultaten hebben uitsluitend betrekking op de monsters, zoals die door u voor analyse ter beschikking werden gesteld.

Het onderzoek is, met uitzondering van eventueel uitbesteed onderzoek, uitgevoerd door Eurofins Omegam. Informatie omtrent de gebruikte analysemethode(n) kunt u vinden in ons klantenportaal Mijn Lab onder "Info en Docs".

Ik wijs u erop dat het analysecertificaat alleen in zijn geheel mag worden gereproduceerd. Ik vertrouw erop uw opdracht volledig en naar tevredenheid te hebben uitgevoerd. Heeft u naar aanleiding van deze rapportage nog vragen, dan verzoek ik u contact op te nemen met onze klantenservice.

Hoogachtend,
namens Eurofins Omegam,



Ing. J. Tukker
Manager productie

Op dit certificaat zijn onze algemene voorwaarden van toepassing.
Dit analysecertificaat mag niet anders dan in zijn geheel worden gereproduceerd.

ANALYSECERTIFICAAT

Projectcode : 1802005
Uw project omschrijving : 240872-MON. Groenstraat Lienden.
Opdrachtgever : Hunneman Milieu-Advies

Uw Monsterreferenties
 8422576 = peilbuis, M-01-1: 90-190

Opgegeven bemonsteringsdatum : 13/09/2024
Ontvangstdatum opdracht : 13/09/2024
Startdatum : 13/09/2024
Monstercode : 8422576
Uw Matrix : Grondwater

Anorganische parameters - metalen

Metalen ICP-MS (opgelost):

S arseen (As)	µg/l	52
S barium (Ba)	µg/l	98
S cadmium (Cd)	µg/l	< 0,2
S chroom (Cr)	µg/l	< 1
S kobalt (Co)	µg/l	< 2
S koper (Cu)	µg/l	< 2
S kwik (Hg) (niet vluchtig)	µg/l	< 0,05
S lood (Pb)	µg/l	< 2
S molybdeen (Mo)	µg/l	< 2
S nikkel (Ni)	µg/l	3,7
S zink (Zn)	µg/l	13

Organische parameters - niet aromatisch

S minerale olie (florisil clean-up) µg/l < 50

Organische parameters - aromatisch

Vluchtige aromaten:

S benzeen	µg/l	< 0,2
S ethylbenzeen	µg/l	< 0,2
S naftaleen	µg/l	< 0,02
S o-xyleen	µg/l	< 0,1
S styreen	µg/l	< 0,2
S toluen	µg/l	< 0,2
S xyleen (som m+p)	µg/l	< 0,2
S som xylenen	µg/l	0,2

Organische parameters - gehalogeneerd

Vluchtige chlooralifaten:

S 1,1,1-trichloorethaan	µg/l	< 0,1
S 1,1,2-trichloorethaan	µg/l	< 0,1
S 1,1-dichloorethaan	µg/l	< 0,2
S 1,1-dichlooretheen	µg/l	< 0,1
S 1,1-dichloorpropaan	µg/l	< 0,2
S 1,2-dichloorethaan	µg/l	< 0,2
S 1,2-dichloorpropaan	µg/l	< 0,2
S 1,3-dichloorpropaan	µg/l	< 0,2
S cis-1,2-dichlooretheen	µg/l	< 0,1
S dichloormethaan	µg/l	< 0,2
S monochlooretheen (vinylchloride)	µg/l	< 0,2
S tetrachlooretheen	µg/l	< 0,1
S tetrachloormethaan	µg/l	< 0,1
S trans-1,2-dichlooretheen	µg/l	< 0,1
S trichlooretheen	µg/l	< 0,2
S trichloormethaan	µg/l	< 0,2
S som C+T dichlooretheen	µg/l	0,1
S som dichloorpropanen	µg/l	0,4

Vluchtige gehalogeneerde alifaten - divers:

S tribroommethaan (bromofom) µg/l < 0,2

A N A L Y S E C E R T I F I C A A T

Projectcode : 1802005
Uw project omschrijving : 240872-MON. Groenstraat Lienden.
Opdrachtgever : Hunneman Milieu-Advies

Opmerkingen m.b.t. analyses

Opmerking(en) algemeen

De volgende informatie is indien van toepassing verstrekt door de opdrachtgever:
Project omschrijving, Monsterreferentie(s), Opgegeven bemonsteringsdatum, Matrix, Monsterdiepte, Potnr (Barcode), Veldgegevens, Veldwaarnemingen en Bemonsteringsdata. De opgegeven bemonsteringsdatum kan van invloed zijn op de geldigheid van de resultaten.

Sommatie van concentraties voor groepsparameters

De sommatie is uitgevoerd volgens AS3000 paragraaf 2.5.2 en bijlage 3.

ANALYSECERTIFICAAT

Projectcode : 1802005
Uw project omschrijving : 240872-MON. Groenstraat Lienden.
Opdrachtgever : Hunneman Milieu-Advies

Barcodeschema's

<i>Monstercode</i>	<i>Uw referentie</i>	<i>uw monsterref.</i>	<i>uw diepte</i>	<i>uw barcode</i>
8422576	peilbuis, M-01-1: 90-190	1	0.90-1.90	0497546YA
		1	0.90-1.90	0437309MM

ANALYSECERTIFICAAT

Projectcode : 1802005
Uw project omschrijving : 240872-MON. Groenstraat Lienden.
Opdrachtgever : Hunneman Milieu-Advies

Analysemethoden Grondwater (AS3000)

AS3000

In dit analysecertificaat zijn de met 'S' gemerkte analyses uitgevoerd volgens de analysemethoden beschreven in het "Accreditatieschema Laboratoriumanalyses voor grond-, waterbodem- en grondwateronderzoek (AS SIKB 3000)". Het laboratoriumonderzoek is uitgevoerd volgens de onderstaande analysemethoden. Deze analyses zijn vastgelegd in het geldende accreditatie-certificaat met bijbehorende verrichtingenlijst L086 van Eurofins Omegam BV.

Arseen (As)	: Conform AS3150 prestatieblad 1 en gelijkwaardig aan NEN-EN-ISO 17294-2
Barium (Ba)	: Conform AS3110 prestatieblad 3 en gelijkwaardig aan NEN-EN-ISO 17294-2
Cadmium (Cd)	: Conform AS3110 prestatieblad 3 en gelijkwaardig aan NEN-EN-ISO 17294-2
Chroom (Cr)	: Conform AS3150 prestatieblad 1 en gelijkwaardig aan NEN-EN-ISO 17294-2
Kobalt (Co)	: Conform AS3110 prestatieblad 3 en gelijkwaardig aan NEN-EN-ISO 17294-2
Koper (Cu)	: Conform AS3110 prestatieblad 3 en gelijkwaardig aan NEN-EN-ISO 17294-2
Kwik (Hg) (niet vluchtig)	: Conform AS3110 prestatieblad 3 en gelijkwaardig aan NEN-EN-ISO 17294-2
Lood (Pb)	: Conform AS3110 prestatieblad 3 en gelijkwaardig aan NEN-EN-ISO 17294-2
Molybdeen (Mo)	: Conform AS3110 prestatieblad 3 en gelijkwaardig aan NEN-EN-ISO 17294-2
Nikkel (Ni)	: Conform AS3110 prestatieblad 3 en gelijkwaardig aan NEN-EN-ISO 17294-2
Zink (Zn)	: Conform AS3110 prestatieblad 3 en gelijkwaardig aan NEN-EN-ISO 17294-2
Minerale olie (florisil clean-up)	: Conform AS3110 prestatieblad 5
Aromaten (BTEXXN)	: Conform AS3130 prestatieblad 1
Styreen	: Conform AS3130 prestatieblad 1
Chlooralifaten	: Conform AS3130 prestatieblad 1
monochlooretheen (vinylchloride)	: Conform AS3130 prestatieblad 1
1,1-Dichlooretheen	: Conform AS3130 prestatieblad 1
Tribroommethaan	: Conform AS3130 prestatieblad 1

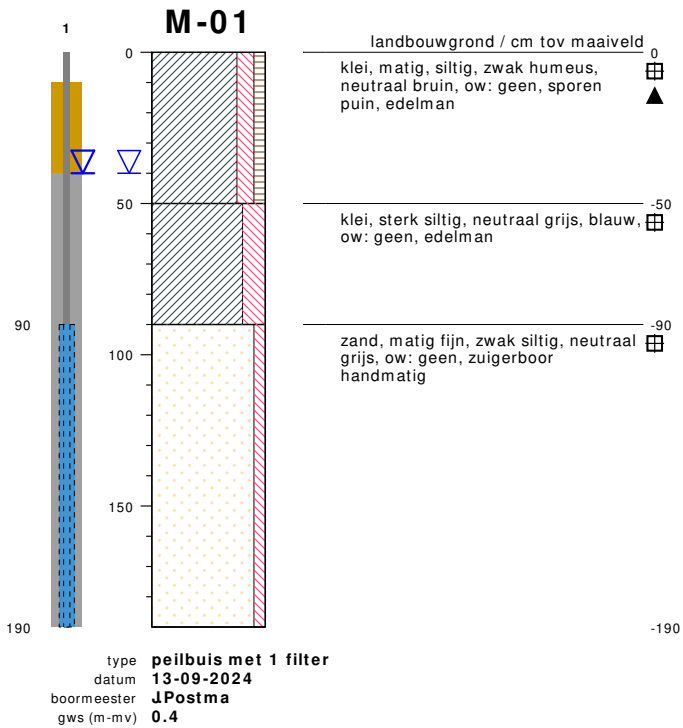

bodemprofielen **schaal 1:25**

onderzoek **MON. Groenstraat Lienden.**
 projectcode **240872**
 getekend conform **NEN 5104**

PEILBUIS

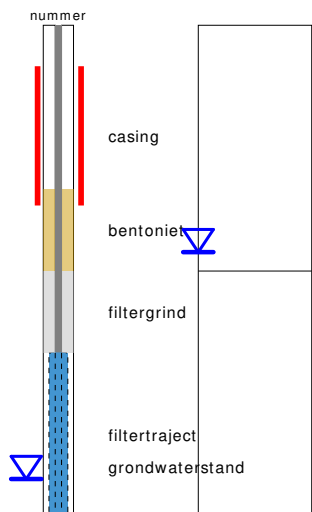

BORING

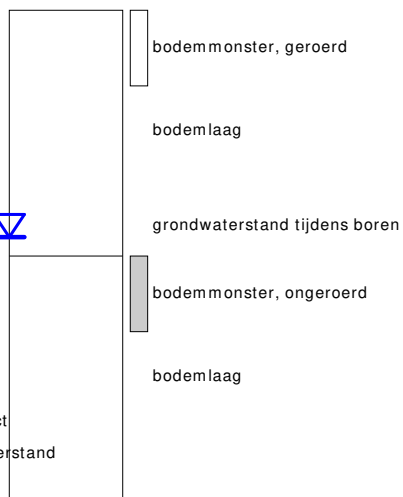

links= cm-maaiveld
rechts= cm+ NAP

OLIE OP WATER REACTIE

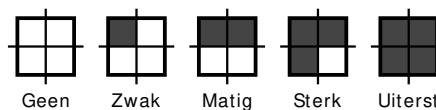

GEUR INTENSITEIT

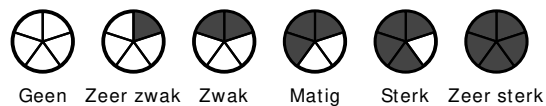

GRONDSOORTEN



MATE VAN BIJMENGING

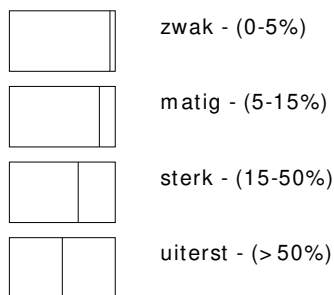

VERHARDINGEN

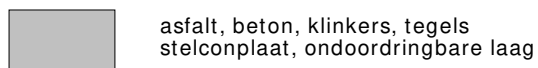

GRADATIE ZAND

uf = uiterst fijn (63-105 um)
zf = zeer fijn (105-150 um)
mf = matig fijn (150-210 um)
mg = matig grof (210-300 um)
zg = zeer grof (300-420 um)
ug = uiterst grof (420-2000 um)

OVERIG

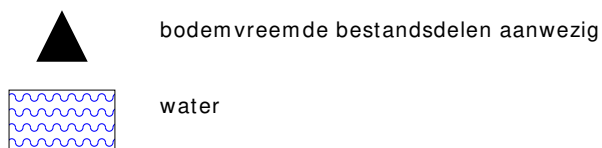

GRADATIE GRIND

f = fijn (2-5.6 mm)
mg = matig grof (5.6-16 mm)
zg = zeer grof (16-63 mm)

BESCHRIJVING BODEMLAAG

pid = foto ionisatie detector
bv = bodemvocht
ow = olie op water